

Planta de vivienda

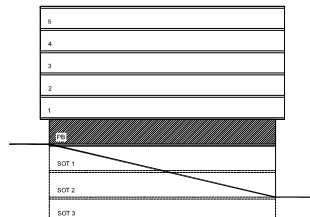

SUPERFICIE ÚTIL (m ²)		m ²
DISTRIBUIDOR Y PASO		6.90 m ²
ESTAR		18.30 m ²
COCINA		6.90 m ²
DORMITORIO 1		12.15 m ²
DORMITORIO 2		10.25 m ²
BAÑO 1		3.75 m ²
BAÑO 2		2.80 m ²
TENDEDERO S/2		1.25 m ²

* HASTA LA REDACCIÓN DEL PROYECTO TÉCNICO CORRESPONDIENTE PLANO ORIENTATIVO NO VINCULANTE NI CONTRACTUAL, PUDIENDO SER MODIFICADO POR REQUERIMIENTOS TÉCNICOS O ADMINISTRATIVOS.

Garaje 1
Garaje 2
Trastero

Sup Util Cerrada: 61.05 m²

Sup Util Total: 62.30 m²

80 VIVIENDAS, GARAJES Y TRASTEROS
"U.E. 21.1 ALANGOS" PARCELA 7
ALGORTA - GETXO -

Promotor:



Portal: 3
Planta: BAJA
Vivienda: B

Regimen de Viv.: LIBRE
DICIEMBRE 2013